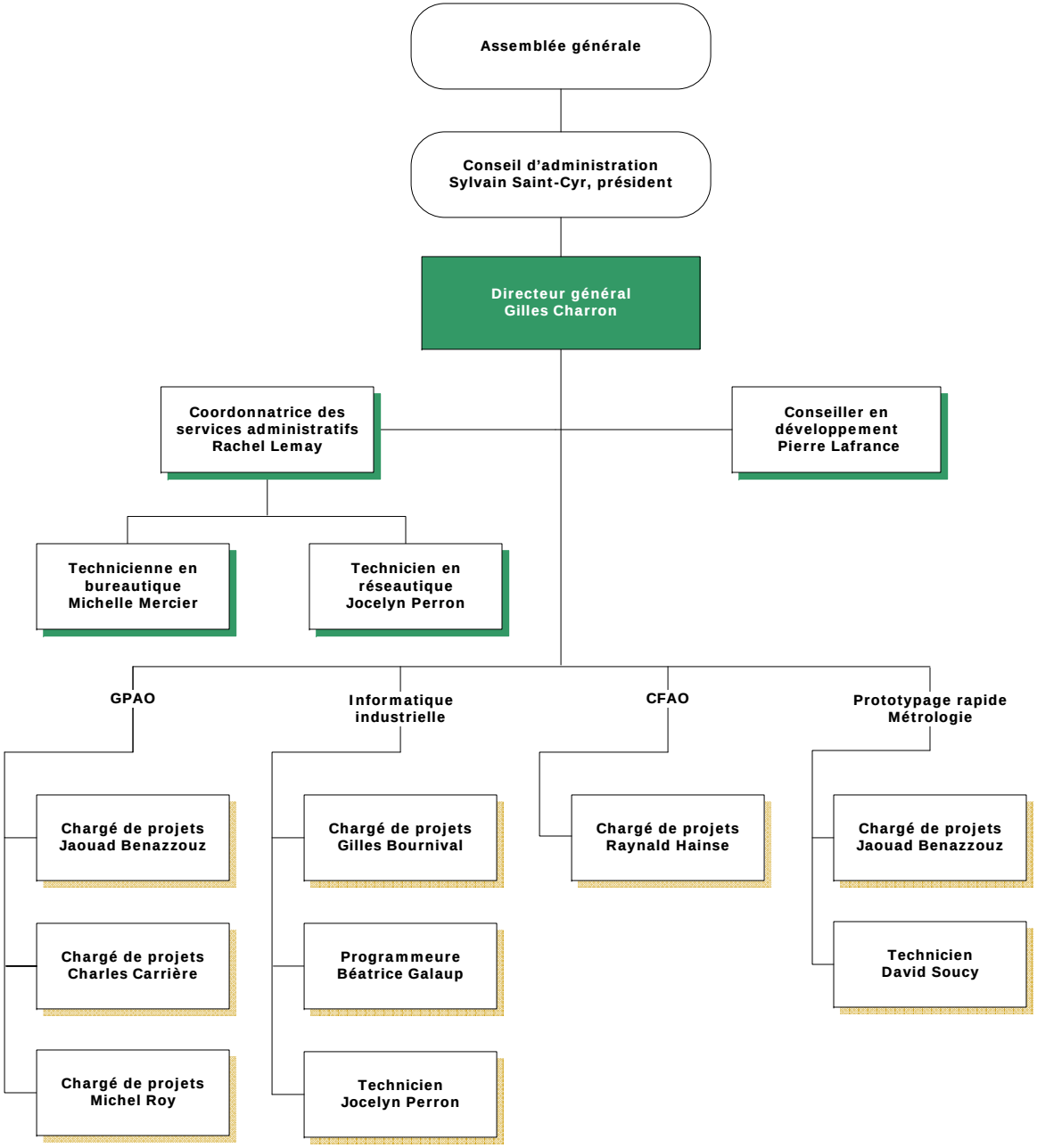Centre de PRODUCTIQUE INTÉGRÉE du Québec inc.